

【簡易分析説明 0001 育英 太郎 様】

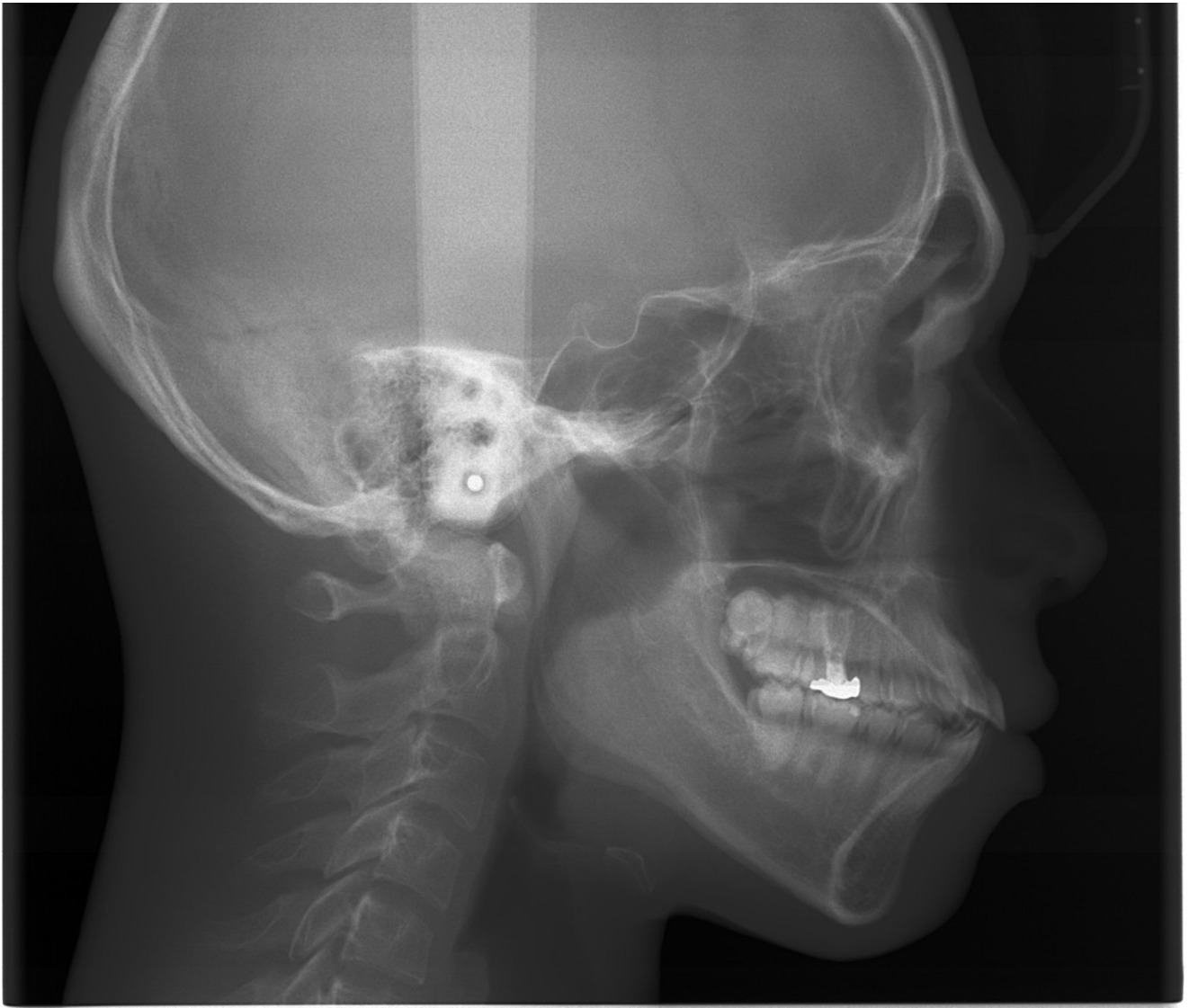

仙台駅前歯科  
・ 矯正歯科

【駅前 0000 育英太郎様 25歳】



【駅前 0000 育英太郎様 25歳】

主訴① 右上2が引っ込んでいて、前後が逆になっている。

(上左右1はそこまで気にしていない。)

- ② 上下の前歯がガタガタしている
- ③ 口元が出ているのが気になる



仙台駅前歯科  
・矯正歯科

問題点① 上顎前歯部叢生（軽度～中等度）

問題点② 上左右2反対咬合

問題点③ 歯性上顎前突（Angle classII deviation 2）

問題点④ 上下顎歯列正中右偏（上：約1mm、下：約3mm）

問題点⑤ 上下顎前突傾向

簡易セファロ分析より骨格性I級。臼歯関係（R）II級（L）I級。

主訴の①である上顎2の反対咬合を治すのはそれほど大変ではありませんが、主訴の③の口元を引っ込めるには、全体の歯列を後ろに下げる必要がありますので、ワイヤー及びスクリューなどを使用していくプランが最もおすすめとなります。

<プラン1：インビザライン・費用重視プラン／インビザラインLight>

【Light 398,000+tax】 + 【調整料／再診料／オプション／紛失時実費など（別紙参照）】

lightコースでは、最大20枚のマウスピースを使用し、必要に応じて下顎前歯部IPRを行い、前歯の排列改善を行っていきます。上顎左右2の傾斜と捻転の程度が強いため、20枚では治りきらない可能性が高いです。その場合、希望があればプラン2への移行が可能です（差額200,000+再設計費20,000+tax）。最初からプラン2であれば、再設計費はかかりません。最も費用に優れるプランです。

<プラン2：インビザライン・強化プラン／インビザラインStandard>

【Standard 598,000+tax】 + 【調整料／再診料／オプション／紛失時実費など（別紙参照）】

Standardコースでは、最大40枚のマウスピースを使用して、問題点の改善を行います。理想的に歯が動かない恐れがある部分（本ケースで言うと、上顎左右2）を、追加マウスピースや部分的な装置（ボタンやゴム）を使用し、ある程度軌道修正をする事ができる強化プランです。約1年強の治療期間を見込みます。40枚終了時、希望があればさらに追加が可能です（20枚：200,000+再設計費20,000+tax）。プラン1を強化したプランで、効果と審美性に優れます。

<プラン3：上下顎前歯部セクショナルワイヤー+IPR（歯間研磨）>

【ワイヤー 798,000+tax】 + 【調整料／再診料／紛失時実費など（別紙参照）】

ワイヤー、ブラケットを装着し、IPR（歯間研磨）併用しながら排列していきます。パワーのあるワイヤーにより、直接力をかけて並べていきますので、効果は高く、使約1年半の治療期間を見込みます。装置の取り外しの手間はあります。最も効果に優れます。ワイヤーを使用しますので、対応できる曜日に少し制限がありますことをご了承ください（現在月・水・土曜日のみ）。

どちらのプランでも患者様のご希望に応じて柔軟にプランを選択して頂いたらと思います。

## 「おとな矯正 その他費用について」

名目	内容	費用（税別）	備考
相談料	大まかな、お悩みのご相談と 当院 におけるおとな矯正の ご案内と概要説明	0	
分析説明料	専用レントゲン、写真、問診資料を 用いての分析と説明、 資料お渡し	保険範囲内	
矯正治療中は、1診療ごとに以下の調整料か再診料が必要になります			
調整料	抜歯、ブラケット装着、ワイヤー交 換、インビザラインアタッチメント 装着、IPR、再印象時など、ドクタ ーによる処置の時	5000	抜歯は1本につき費用がかか ります。
再診料	ワイヤーの端が当たって痛いなど、 緊急時や消毒やマウスピースお渡し のみなど経過観察のみの時	500	
オプション装置 実費	スクリューやプレートなどのアンカ ー、ゴムをかけるリンガルボタンな ど、基本費用に含まれない矯正装置 を使用する場合の材料実費	実費	スクリュー 30000 プレート 80000 リンガルボタン/個 1000 ブラケット/個 1000 他装置実費
装置破損/紛失時 実費	矯正装置破損、紛失などの場合、実 費がかかります	実費	インビザ 5000/枚
後戻り防止装置 (リテーナー)	矯正治療終了時、後戻りを防ぐため に作成する装置です。 希望に応じて適した種類をお選びい ただき、作成します。	10000～	矯正治療終了時に装置作成 の希望があるかヒアリング いたします



仙台駅前歯科  
・矯正歯科

## お支払い方法について

### 1回～2回払い

2回払いまで、金利は0%となります。

1回払いの場合、初回に全額のお支払いとなります。この場合、治療最初と最後にホワイトニング特典がつきます。

2回払いの場合、6割を初回に、残りの4割を1年後にお支払いいただく形になります。（Lightコースの場合は3ヶ月後、Standardコースの場合は6ヶ月後になります）

### 3回以上払い

最高で120回払い（10年ローン）が可能です。

歯科治療専用のローンとなり、金利は通常ローンより低い3.8%となります。

一部を分割払いにすることも可能です。

月々いくらぐらいのお支払いが希望かお伝えくだされば、そのように手配いたします。

#### 【分割例】

398,000+taxを60回払い 月々¥7,600~

598,000+taxを60回払い 月々¥11,520~

798,000+taxを60回払い 月々¥15,400~



仙台駅前歯科  
・矯正歯科